

GLOSARIO

ADESCO: Asociación de Desarrollo Comunal. Es una agrupación de vecinos de una comunidad, que se legalizan para velar por el bienestar de su localidad.

Alcalde: Primera autoridad o persona que preside el Gobierno de una comunidad, en una ciudad o colonia

Comité de Desarrollo Local: instancia de fortalecimiento para el Desarrollo Local y la Participación Ciudadana, su funcionamiento se orienta en alcanzar los objetivos y metas propuestos en el Plan de Desarrollo Municipal, trabajando en estrecha coordinación con el Concejo Municipal. Es a la vez, un espacio de concertación permanente y democrática que promoverá la participación a partir de la equidad de género; y serán los responsables de promover el manejo sostenible de los recursos naturales y el medio ambiente, aspectos sociales considerados en el plan de desarrollo del municipio

Concejo Municipal: es el grupo de hombres y mujeres, electos por los ciudadanos que habitan un Municipio, para que ejerzan el gobierno local. Está formado por un alcalde, un síndico y dos o más regidores. El número de estos últimos es proporcional a la población.

Desarrollo Local: se ocupa de potenciar las fuentes de riqueza y los recursos de

las localidades, por lo general asociadas a los territorios municipales. Puede definirse como el proceso organizado, planificado y concertado de acumulación local o creación de riquezas en una localidad. El objetivo principal del desarrollo local es el bienestar de las poblaciones de las localidades a través de la dinamización y la búsqueda de competitividad local.

Educación: (del latín "educare"). Es el proceso por medio del cual se transmiten conocimientos, valores y costumbres a los individuos.

FISDL: Fondo de Inversión Social para el Desarrollo Local. Tiene como misión erradicar la pobreza extrema en El Salvador, mediante la inversión social y productiva, basados en la investigación e integración de esfuerzos orientados al desarrollo local sostenible.

FODA: Fortalezas, Oportunidades, Debilidades y Amenazas. Análisis sistemático de los factores internos (fortalezas y debilidades) y externos (oportunidades y amenazas) que afectan la ejecución de un plan, la ejecución de un proyecto o el desempeño de una organización.

FODES: fondo creado por mandato Constitucional, para inversión en proyectos que beneficien el desarrollo de los municipios, así como gastos de funcionamiento de la Municipalidad. Proviene del aporte del 7% del presupuesto de la Nación, que asigna el Estado de los ingresos corrientes, anualmente a los municipios.

Gestión de recursos: Es la coordinación de todos los recursos disponibles para conseguir determinados objetivos, implica interacciones fundamentalmente entre el entorno, las estructuras, el proceso y los productos que se deseen obtener.

Municipalidad: Las municipalidades son servicios públicos responsables de la administración comunal. Su misión es satisfacer las necesidades de la comunidad local y asegurar su participación en el progreso económico, social y cultural de la comuna

Municipio: es la unidad primaria del estado. Lo constituye una población que vive dentro de un territorio determinado, con derecho a elegir directamente su propio gobierno que regirá o tendrá jurisdicción en dicho territorio. Dentro de su territorio, cada municipio está organizado en un núcleo urbano, y rural, en cantones y caseríos

PATDEL: Programa de Asistencia Técnica para el Desarrollo Local. Dicho Programa, provee de recursos para apoyar los procesos de planificación participativa local en los municipios, fortalecer las capacidades administrativas y financieras de las Municipalidades, mejorar su capacidad de manejo del ciclo de proyectos y colaborar con la sostenibilidad de los distintos proyectos.

Planeación Participativa Local: herramienta que promueve mayor protagonismo de la Sociedad civil en la vida económica, social y política, más allá de intervención en la selección de los gobernantes. Es una articulación de actores,

cuya contribución resulta valiosa para hacer de la democracia una forma real de vida.

Salud: La salud es un estado de bienestar físico en los individuos. Hay ausencia de enfermedad o dolor.

Sector Educación: Es el que esta conformado en los municipios por las instituciones públicas y privadas que se dedican a la transmisión de conocimientos para lograr la formación de la población académica, cultural y moral.

Sector Salud: Es el que se encuentra conformado por instituciones de carácter público y privado que se dedican a la investigación, prevención y control de la salud de los habitantes en los municipios.

Sector Turismo: Es el que esta conformado por instituciones públicas y privadas que se dedican a la realización de actividades ya sea culturales, deportivas, de medio ambiente o de diversión y esparcimiento que promuevan el desarrollo de los municipios a través del ingreso que genera el consumo que realizan las personas que visitan dichos municipios.

Turismo: Son las diferentes actividades que se realizan dentro de una municipalidad con el fin de motivar a los individuos que residen fuera del Municipio a visitarle satisfaciendo sus necesidades. Ej.: Transporte, hospedaje, diversión, cultura, deporte, alimentación, etc.

Libros

1. Cunill Grau, Nuria; Sojo, Carlos
Participación Ciudadana y desarrollo Local en Centro América
Editorial FUNDAUNGO
Primera Edición
Octubre, 2003

2. Gonzalo Darquea Sevilla
Planeación Estratégica Municipal
Editorial IULA / CELCADEL
Cuarta Edición
Febrero 2002
Quito, Ecuador

Revistas y Documentos

1. RTI, Research Triangle Institute
Creando un espacio de participación ciudadana para la solución de los
problemas locales
Septiembre 1998
USAID, Proyecto de Desarrollo Municipal y Participación Ciudadana
San Salvador, El Salvador

2. FUNCEDE, Fundación Centroamericana de Desarrollo
Manual Introducción a la Dinámica Administrativa Municipal
Septiembre, 2001
FUNCEDE, Editor
Guatemala, Guatemala
3. FUNDAMUNI, Fundación de Apoyo a Municipios de El Salvador
Municipalismo
Abril, 2000
USAID 519-0388
San Salvador, El Salvador
4. Castillo, Miguel
Percepciones sobre las acciones realizadas en el componente de
Participación Ciudadana
Julio, 1998
RTI, Research Triangle Institute
San Salvador, El Salvador
5. Instituto Geográfico Nacional “Ing. Pablo Arnoldo Guzmán”
San Salvador, Monografías del Departamento y sus Municipios. Ministerio
de Obras Públicas
Enero 1990

San Salvador, El Salvador

6. AB CORPORACIÓN, S.A. DE C.V.

Ficha Técnica del Municipio de Panchimalco.

Octubre, 2003

San Salvador, El Salvador

7. Fundación Soros de Guatemala

Técnicas de Planificación Participativa

Editor FUNCEDE, Fundación Centroamericana del Desarrollo

Mayo, 2002

Guatemala, Ciudad de Guatemala

8. FUSAI / SACDEL

Experiencias de Gestión y administración Municipal en El Salvador:
estudios de casos

FUSAI / SACDEL

9. FISDL

Guía Sintetizada del Manuel Operativo del Programa de Desarrollo Local

10. FUNDAMUNI. Fundación de Apoyo a Municipios de El Salvador

Municipalismo. Participación Ciudadana: El Municipio

Pagina 3

11. FUNDAMUNI. Fundación de Apoyo a Municipios de El Salvador
Municipalismo. Participación Ciudadana.
Elección y conformación del Gobierno Municipal

Pagina 8

12. Marco Velasco Olivares,
GESTIÓN Y RECURSOS MUNICIPALES,
Bolivia
2005

13. FUNDAMUNI. Fundación de Apoyo a Municipios de El Salvador
Municipalismo. "Participación Ciudadana".
Mecanismos de participación

Pagina 15

14. IULA/CELCADEL.
Arq. Gonzalo Darquea Sevilla.
PEP. Esquema Básico. Planeación Estratégica Municipal. Pág. 22.

Febrero 2000

Pagina 22

15. FUNCEDE
Técnicas De Planificación Participativa. Planificación Municipal.
Guatemala,
Mayo 2002.
16. ISDEM. Instituto Salvadoreño de Desarrollo Municipal
Ley de Creación del Fondo para el Desarrollo Económico y Social de los
Municipios
Junio, 2003
17. ISDEM. Instituto Salvadoreño de Desarrollo Municipal
Reglamento de la Ley de Creación del FODES
Marzo, 1998
18. Manual de Aplicación de Criterios Básicos en los procesos participativos de
Desarrollo Municipal
19. FISDL
Guía Sintetizada del Manual Operativo del Programa de Desarrollo Local.
20. Estudio COMURES:
Planificación Participativa y Desarrollo Local.
1998

21. Departamento Nacional de Planeación. Dirección de Desarrollo Territorial Sostenible.
Colombia 2005
22. Informe Auditoria Interna, Alcaldía de Panchimalco
Plan Estratégico Participativo de Desarrollo e Inversión 2004-2006
Municipio de Panchimalco, San Salvador
Marzo 2004

SITIOS WEB

1. www.comures.org.sv
COMURES
Planificación Participativa y Desarrollo Local
1998
2. www.comures.org.sv
Manual Planeación Estratégica Participativa. Una herramienta para
estimular procesos de participación ciudadana en el ámbito municipal
Research Triangle Institute
1999
3. http://www.undp.org/panama/docs/bcpr/resumenes_de_experiencias
Resúmenes de Experiencias

4. www.wikipedia.org. Las Polis. Enciclopedia libre WIKIPEDIA
5. http://www.socialwatch.org/es/acercaDe/beirut/documentos/EI%20Salvador_Plan_esp.doc.
Plan de trabajo del seguimiento Municipal a los Objetivos del Milenio.
6. <http://www.csj.gob.sv/leyes.nsf>. Ley de Código Municipal
7. <http://www.elsalvador.com/hablemos/ediciones/120801/saludeteriorada.htm>

ENTREVISTAS

1. Lic. Mario Hernández, Auditor Interno Alcaldía de Panchimalco.
2. Lic. Víctor Cruz, Alcalde Municipal de Panchimalco. Periodo 2003-2006
3. Lic. Isabel Vega, Actual Alcalde Municipal de Panchimalco. Periodo 2006-2009

ANEXO N° 1**CONCEJO MUNICIPAL PERIODO 2003-2006**

NOMBRE	CARGO
Sr. Víctor Cruz Vásquez	Alcalde
Sr. Rafael Jorge	Sindico
Sr. Víctor Martínez Nolasco	Primer Regidor
Sra. Carolina Concepción Ramos Escobar	Segundo Regidor
Sra. Elisa Hortensia Clara de Martínez	Tercer Regidor
Sr. Manuel Antonio Miranda García	Cuarto Regidor
Sra. Delmy Maricela Miranda Vásquez	Quinto Regidor
Sr. Rafael Armando Cruz Martínez	Sexto Regidor
Sr. Jesús Santos Benítez	Séptimo Regidor
Sr. Mauricio Edgardo Martínez Rodríguez	Octavo Regidor
Sr. Oscar Orlando Monge Flores	Primer Regidor Suplente
Sra. Rita Edelmira Vega	Segundo Regidor Suplente
Sr. Wenceslao Carrillo Peña	Tercer Regidor Suplente
Sr. Freddy Roberto Ventura Benítez	Cuarto Regidor Suplente

ANEXO Nº 2**CONCEJO MUNICIPAL PERIODO 2006-2009**

NOMBRE	CARGO
Sr. Isabel Vega Vásquez	Alcalde
Sra. Mercedes Trejo de Herrera	Sindico
Sr. Gertrudis Ortiz Vásquez	Primer Regidor
Sr. Manuel de Jesús Carrillo	Segundo Regidor
Sr. Armando Ortiz	Tercer Regidor
Sr. Arturo Leiva	Cuarto Regidor
Sr. Joaquín Cruz	Quinto Regidor
Sra. Maura Vásquez	Sexto Regidor
Sr. Oscar Vega	Séptimo Regidor
Sr. Nelson Rutilio Deodanes	Octavo Regidor
Sra. Julia Mercedes Guzmán	Primer Regidor Suplente
Sra. Emma Jorge	Segundo Regidor Suplente
Sr. Carlos Benítez	Tercer Regidor Suplente
Ing. Francisco Romero	Cuarto Regidor Suplente

ANEXO No. 3
ESTRUCTURA ORGANIZATIVA
ALCALDIA MUNICIPAL DE PANCHIMALCO

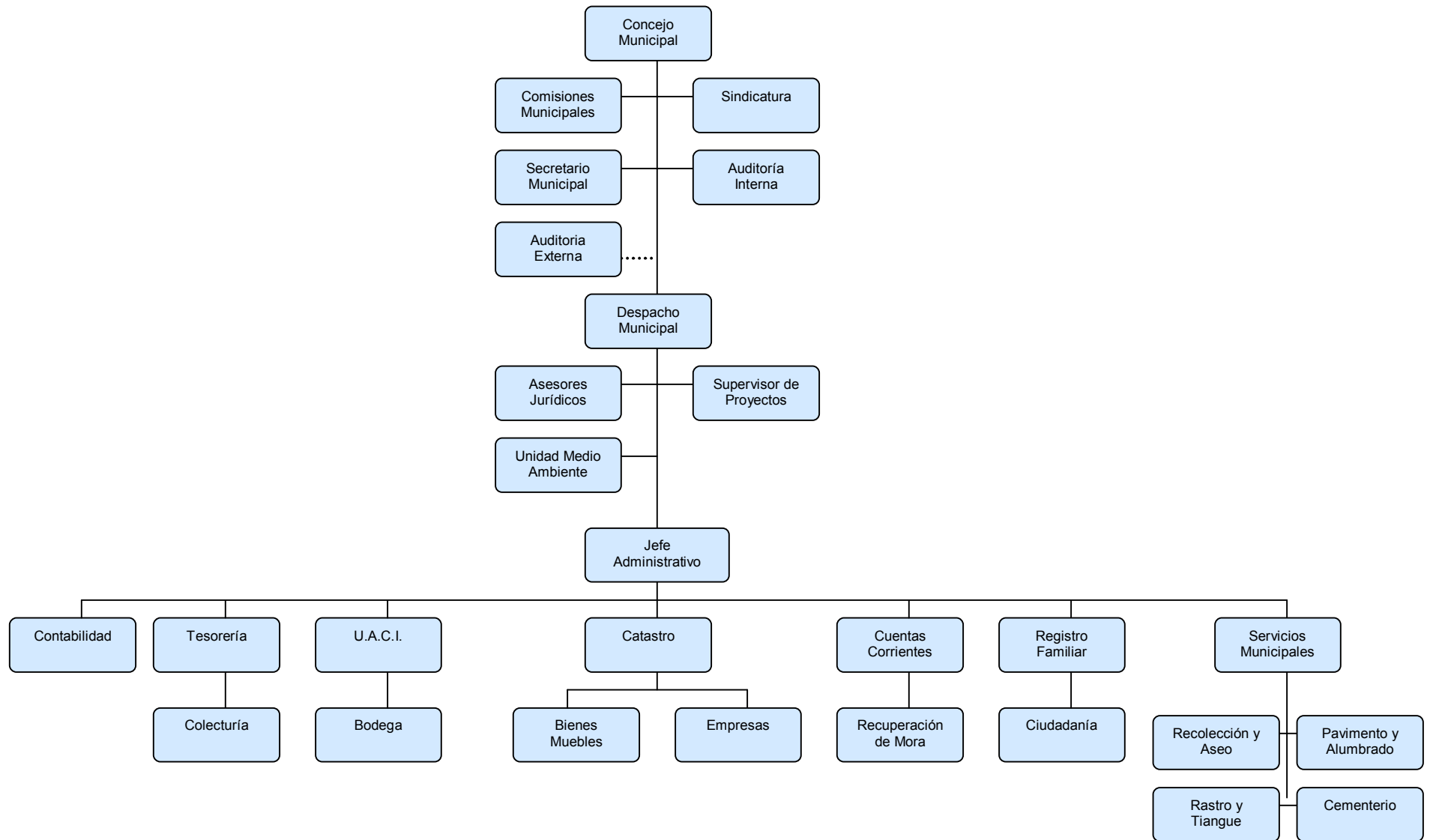

ANEXO N° 4

ESCUELAS DEL MUNICIPIO

ZONA URBANA	<p>COMPLEJO EDUCATIVO “PROFESOR BERNARDINO VILLAMARIONA”</p> <p>LICEO CRISTIANO EL SALVADOR</p> <p>ESCUELA PARROQUIAL DE PANCHIMALCO</p> <p>COLEGIO JESUS DE NAZARETH</p>
CANTON SAN ISIDRO	<p>CENTRO ESCOLAR CANTÓN SAN ISIDRO. PARVULARIA – NOVENO GRADO</p> <p>CENTRO ESCOLAR CASERIO SIHUATENANGO. PARVULARIA – SEXTO GRADO</p>
CANTON LAS CRUCITAS	<p>CENTRO ESCOLAR CANTON LAS CRUCITAS PARVULARIA – SEXTO GRADO</p>
CANTON EL GUAYABO	<p>CENTRO ESCOLAR CANTÓN EL GUAYABO</p>
CANTON LOS TRONCONES	<p>CENTRO ESCOLAR CANTÓN LOS TRONCONES PARVULARIA – NOVENO GRADO</p> <p>CENTRO ESCOLAR SAN LUIS CORDOVA PARVULARIA – NOVENO GRADO</p>

CANTON QUEZALAPA	CENTRO ESCOLAR CANTÓN QUEZALAPA CENTRO ESCOLAR QUEZALAPA 2
CANTON LOS PAJALES	CENTRO ESCOLAR CANTÓN LOS PAJALES
CANTON LOS PALONES	CENTRO ESCOLAR SANTA LUCIA LOS PALONES LICEO CRISTIANO EL SALVADOR CENTRO ECOLAR CASERÍO LAS JOYITAS
CANTON PANCHIMALQUITO	CENTRO ESCOLAR CANTÓN PANCHIMALQUITO
CANTON EL CEDRO	CENTRO ESCOLAR CANTON EL CEDRO
CANTON LOMA Y MEDIA	CENTRO ESCOLAR CANTON LOMA Y MEDIA CENTRO ESCOLAR CASERIO AMATE BLANCO
CANTON EL DIVISADERO	CENTRO ESCOLAR CANTÓN EL DIVISADERO
CANTON PLANES DE RENDEROS	LICEO CRISTIANO EL SALVADOR CENTRO ESCOLAR CASERIO AMATITAN

	CENTRO ESCOLAR "COMUNIDAD MONTELIZ
CANTON AZACUALPA	<p>CENTRO ESCOLAR CANTÓN AZACUALPA</p> <p>CENTRO ESCOLAR CASERIO AMAYITO (PRIMERO-SEXTO GRADO)</p> <p>CENTRO ESCOLAR CASERIO LOS LINDEROS</p>
CANTON AMAYÓN	<p>CENTRO ESCOLAR CANTÓN AMAYÓN</p> <p>CENTRO ESCOLAR CASERIO EL SILLAR</p> <p>CENTRO ESCOLAR CASERÍO PLAN DEL MANGO</p> <p>CENTRO ESCOLAR CASERÍO LAS MORENAS</p> <p>CENTRO ESCOLAR CASERÍO LAS VICTORIAS</p>

ANEXO N° 5

DISTRIBUCIÓN DE ACTIVIDADES

FECHA	ACTIVIDAD	LUGAR	PARTICIPANTES
20-01-06	Presentación de Equipo Investigador con autoridades de Alcaldía Municipal de Panchimalco	Alcaldía Municipal de Panchimalco	Sr. Víctor Cruz Alcalde Sr. Jaime Suzaña Secretario Sr. Mario Hernández Auditor
28-01-06	Presentación de Equipo con Concejal asignado, Coordinación y Programación de Talleres	Alcaldía Municipal de Panchimalco	Sr. Freddy Ventura Concejal
11-02-06	Entrevista	Alcaldía Municipal de Panchimalco	Sr. Víctor Cruz Alcalde Sr. Mario Hernández Auditor
18-02-06	Taller 1	Alcaldía Municipal de Panchimalco	Zona Urbana Mujeres: 9 Hombres: 11
18-03-06	Taller 2	Ermita de Quzalapa	El Cedro, El Guayabo, Loma y Media, Quezalapa Mujeres: 7 Hombres: 9
25-03-06	Taller 3	Alcaldía Municipal de Panchimalco	Reunión con representantes de sectores SALUD, EDUCACIÓN, TURISMO Mujeres: 11 Hombres: 9
01-04-06	Taller 4	Alcaldía Municipal de Panchimalco	Amayon, Azacualpa Mujeres: 5 Hombres: 13
08-04-06	Taller 5	Ermita de Quezalapa	Los Planes de Renderos, San Isidro Mujeres: 8 Hombres: 14
09-Abr-06	Taller 6	Alcaldía Municipal de Panchimalco	Los Palones, El Divisadero, Los Pajales Mujeres: 5 Hombres: 11
22-Abr-06	Taller 7	Alcaldía Municipal de Panchimalco	Los Troncones Mujeres: 12 Hombres: 15
29-Abr-06	Taller 8	Alcaldía Municipal de Panchimalco	Panchimalquito Mujeres: 6 Hombres: 13
05-May-06	Presentación de equipo investigador con nuevo Alcalde y Entrevista	Alcaldía Municipal de Panchimalco	Sr. Isabel Vega Alcalde

ANEXO Nº 6

EQUIPAMIENTO ORGANIZACIONAL

LISTADO DE COMITÉS, ADESCOS Y PARTICIPANTES DE TALLERES

SAN ISIDRO

1. Asociación Cooperativa San Isidro de R.L.
2. Asociación de Desarrollo Comunal Benítez
3. Comité de Apoyo caserío San Antonio
4. Comité de Apoyo Caserío Sihuaténango
5. Directiva Central de los Deportes
6. Comité de Prevención de Desastres
7. Asociación de Desarrollo Comunal
8. Directiva de Fútbol
9. Comité de Salud
10. Comité de Emergencias Las Crucitas
11. Comité de la iglesia de festejos
12. Comité de Festejos Las Crucitas

LOS PALONES

1. Asociación de Desarrollo Comunal
2. Comité de Apoyo Lotificación Santa Fe III
3. Comité de Apoyo Lotificación Flores
4. Comité de Festejos
5. Comité de Apoyo La Joyita.
6. Comité de Apoyo Sta. Marta II.
7. Comité de Apoyo Sta. Lucía Los Palones.
8. Comité de Apoyo Lotificación Sta. Fe
9. Comité de Apoyo Lotificación Flores
10. Comité de Apoyo Col. Montelíz.

EL CEDRO

1. Asociación de Desarrollo Comunal
2. Comité de Deportes
3. Comité Nutricional
4. Comité de Arzobispado
5. Directiva del Agua

PANCHIMALQUITO

1. Asociación de Desarrollo Comunal
2. Comités de Deportes
3. Cooperativa de Producción Agrícola
4. Comité de Apoyo Plan Internacional
5. Directiva Comunidad El Bajío.

LOMA Y MEDIA

1. Asociación de Desarrollo Comunal
2. ADESCO Caserío Amate Blanco
3. Comité de Deportes

LOS TRONCONES

1. ADESCO Nueva Esperanza
2. Directiva Comunidad San Luis Córdova

EL DIVISADERO

1. Asociación de Desarrollo Comunal
ADESCO Caserío La Ceiba
2. Asociación de Desarrollo Educativo
3. Comité de Riesgo
4. adesco Los Ramos.

QUEZALAPA

1. ADESCO Cantón Quezalapa I
2. Directiva de Agua
3. Directiva de Vivienda
4. Directiva de Deportes
5. EDESCO Cantón Quezalapa II
6. ADESCO Quezalapa II
7. Directiva de Deportes
8. ADESCO Quezalapa III
9. Directiva de Deportes
10. ADESCO caserío Mil Cumbres
11. Comité de Apoyo la Portada

EL GUAYABO

1. Directiva Cantón El Guayabo
2. Directiva de Football

AZACUALPA

1. Comité de Apoyo Caserío Los Miranda
2. Comité de Apoyo Caserío Amayito
3. Comité de Apoyo Caserío Los Ponce

AMAYON

1. Asociación de Desarrollo Comunal Caserío Las Victorias
2. Directiva Caserío Las Morenas
3. Directiva Caserío El Sillar

LOS PAJALES

1. Asociación de Desarrollo Local Los Pajales.

ZONA URBANA

1. Directivas de Padres de Familia.
2. Asociación Cultural Ecológica Indígena Salvadoreña.
3. Directiva Lotificación ENHACORE
4. Asociación de Desarrollo Estudiantil.
5. Comité de Salud.
6. Asociación de Liga de Fútbol
7. ADESCO Lotificación Florencia
8. ADESCO Lotificación
9. Comité de Apoyo de la Casa de la Cultura.
10. Directiva Comunidad Activa.
11. Directiva Col. Sta. Marta.
12. Directiva. Comunidad Fátima.
13. Directiva Barrio El Calvario
14. Directiva Barrio San José No.2
15. Directiva Lotificación Sta. Marta.
16. Directiva Barrio Concepción.

LOS PLANES DE RENDEROS

1. ADESCO Monterrey Vista al Mar
2. ADESCO Mira Lempa
3. Directiva Comunidad Las Gardenias
4. Directiva Colonia El Pinar
5. Directiva Col. Monterrey.
6. Directiva Monteliz II
7. Directiva ADESCO Amatitán
8. Directiva Caserío El Barrial
9. Asociación Pro Autonomía y Ecología de los Planes de Renderos
10. ADESCO Miramar
11. Directa Comunidad Las Neblinas

ANEXO N° 7

Formato de Entrevista al Alcalde Municipal de Panchimalco

Período 2003-2006: Sr. Victor Cruz

1. ¿Como Alcalde de Panchimalco, cual es la visión que se había planteado del Municipio, al iniciar su gestión en el año 2003, proyectándose a 5 años, indistintamente si seguirá en la Alcaldía o no.
2. ¿Cuál era su misión y objetivos como Alcalde Municipal?
3. ¿Realizó usted procesos, para la toma de decisiones en la gestión de recursos para inversión, con participación ciudadana?
4. ¿Cree que los procesos participativos, de acuerdo a su experiencia, son de beneficio para la Municipalidad?
5. ¿Qué proyectos fueron considerados en este período, en los cuales estuvo involucrada la población?
6. ¿Realizó algún Plan de Participación Ciudadana para el período?
7. ¿Estuvieron enfocados los proyectos a algún sector en específico?
8. ¿Ha mantenido alguna alianza o convenio con otras Instituciones públicas o privadas para la ejecución de los proyectos?
9. ¿Hay establecido un Comité de Desarrollo Local?
10. ¿Considera que la Alcaldía está capacitada administrativa y financieramente para la gestión Municipal?

ANEXO N° 8

Formato de Entrevista al Auditor Interno de la Alcaldía de Panchimalco

Período 2003-2006: Sr. Mario Mauricio Hernández

1. ¿Cómo es la Historia del Municipio de Panchimalco?
2. ¿Qué fechas tienen las fiestas Patronales?
3. ¿Cuál es la División política administrativa: Cantones?
4. ¿Cuánto es la Población, y el porcentaje de rural y urbana?
5. ¿Cómo es el Uso del suelo, y cuales son los cultivos predominantes?
6. ¿Cuál es el Sector predominante, como fuente de ingresos?
7. Sector con potencialidades productivas, generación de empleos
8. ¿Cuántas Unidades de Salud, y Hospitales hay?
9. ¿Cuántas Escuelas, o Institutos hay?
10. ¿Cuántos y quienes son los Miembros del Consejo Municipal?
11. ¿Hay un Comité de Desarrollo Local?
12. Personal de la Municipalidad (cantidad y Departamentos)

ANEXO N° 9

FORMATO CUADRO DE PRIORIZACIÓN DE PROYECTOS

UTILIZADO EN TALLERES

PROBLEMA A PRIORIZAR	CAUSA	SOLUCIÓN	BENEFICIARIOS	APORTE DE LA COMUNIDAD	ACCIONES INMEDIATAS A DESARROLLAR

ANEXO N° 10
FORMATO CUADRO FODA
DESARROLLADO EN TALLER SECTORIAL

SECTOR: _____													
<table border="1" style="width: 100%; border-collapse: collapse;"><thead><tr style="background-color: #ADD8E6;"><th style="text-align: center; padding: 2px;">FORTALEZAS</th></tr></thead><tbody><tr><td style="height: 15px;"></td></tr><tr><td style="height: 15px;"></td></tr><tr><td style="height: 15px;"></td></tr><tr><td style="height: 15px;"></td></tr><tr><td style="height: 15px;"></td></tr></tbody></table>	FORTALEZAS						<table border="1" style="width: 100%; border-collapse: collapse;"><thead><tr style="background-color: #ADD8E6;"><th style="text-align: center; padding: 2px;">OPORTUNIDADES</th></tr></thead><tbody><tr><td style="height: 15px;"></td></tr><tr><td style="height: 15px;"></td></tr><tr><td style="height: 15px;"></td></tr><tr><td style="height: 15px;"></td></tr><tr><td style="height: 15px;"></td></tr></tbody></table>	OPORTUNIDADES					
FORTALEZAS													
OPORTUNIDADES													
<table border="1" style="width: 100%; border-collapse: collapse;"><thead><tr style="background-color: #ADD8E6;"><th style="text-align: center; padding: 2px;">DEBILIDADES</th></tr></thead><tbody><tr><td style="height: 15px;"></td></tr><tr><td style="height: 15px;"></td></tr><tr><td style="height: 15px;"></td></tr><tr><td style="height: 15px;"></td></tr><tr><td style="height: 15px;"></td></tr></tbody></table>	DEBILIDADES						<table border="1" style="width: 100%; border-collapse: collapse;"><thead><tr style="background-color: #ADD8E6;"><th style="text-align: center; padding: 2px;">AMENAZAS</th></tr></thead><tbody><tr><td style="height: 15px;"></td></tr><tr><td style="height: 15px;"></td></tr><tr><td style="height: 15px;"></td></tr><tr><td style="height: 15px;"></td></tr><tr><td style="height: 15px;"></td></tr></tbody></table>	AMENAZAS					
DEBILIDADES													
AMENAZAS													

ANEXO N° 11

Formato de Entrevista al Alcalde Municipal de Panchimalco

Período 2006-2009: Sr. Isabel Vega

1. Como Alcalde de Panchimalco, ¿cuál es la visión que tiene del Municipio, al iniciar su gestión proyectándose a 5 años?
2. ¿Cuál es la misión y objetivos como Alcalde Municipal, junto con el Concejo que preside?
3. ¿Conoce de algunos los procesos, para la toma de decisiones en la gestión de recursos para inversión, con participación ciudadana?
4. ¿Cree que los procesos participativos, son de beneficio para la Municipalidad?
5. ¿Ha pensado dar apertura a los procesos de Participación Ciudadana en la toma de decisiones?
6. ¿Qué proyectos tiene pensado ejecutar en este período?
7. ¿Conoce los Proyectos que quedaron pendientes de ejecutar y los que quedaron en proceso del Gobierno anterior?
8. ¿Piensa enfocarse en algún Sector en específico?
9. ¿Tiene alguna alianza o convenio con otras Instituciones públicas o privadas para la ejecución de los proyectos?
10. ¿Hay establecido un Comité de Desarrollo Local?
11. ¿Considera que la Alcaldía está capacitada administrativa y financieramente para la gestión Municipal.